

Corso di laurea  
triennale e magistrale

# Scienze religiose

**Brescia**

a.a. 2022/2023



UNIVERSITÀ  
CATTOLICA  
del Sacro Cuore

# Sommario

Istituto Superiore di Scienze Religiose	3
Piani di studio	
Laurea triennale	4
Laurea magistrale	6
Come ci si iscrive	7
ISSR: vita da studente	8
Lezioni e attività pratiche	8
Contatti e appuntamenti	9



# Istituto Superiore di Scienze Religiose

*L'insegnamento della religione, impartito nel quadro delle finalità della scuola, deve avere dignità formativa e culturale pari a quella delle altre discipline. Detto insegnamento deve essere impartito in conformità alla dottrina della Chiesa da insegnanti riconosciuti idonei dall'autorità ecclesiastica e in possesso di qualificazione professionale adeguata (Nuova Intesa CEI-MIUR, 28 giugno 2012).*

L'Istituto Superiore di Scienze Religiose è promosso dall'Università Cattolica del Sacro Cuore di Milano, presso la sede bresciana.

Il suo scopo è la formazione al sapere teologico, su di un piano rigorosamente scientifico, di operatori qualificati della vita pastorale, con particolare attenzione ai versanti dell'insegnamento della religione e ai ministeri laicali.

I corsi di studio, collegati con la Facoltà Teologica dell'Italia Settentrionale - Milano, sono triennale e biennale specialistico (3+2).

## **Titoli rilasciati**

Alla conclusione del corso di studio triennale, maturati 180 ECTS, viene rilasciato un diploma di laurea in Scienze religiose. Per la conclusione della laurea magistrale (ulteriore biennio di specializzazione), accessibile a quanti abbiano previamente conseguito la laurea in Scienze religiose, devono essere maturati 120 ECTS. I predetti titoli non si riferiscono all'ordinamento universitario italiano, bensì alla normativa emanata dalle competenti autorità ecclesiastiche. I percorsi di studio proposti dall'Istituto sono regolati secondo i criteri propri dello European Credit Transfer System (ECTS) onde meglio realizzare, anche nell'ambito delle scienze religiose, l'auspicato "spazio aperto europeo di istruzione superiore" promosso dal cosiddetto processo di Bologna.



# Piani di studio

## Laurea triennale

Primo anno	ECTS
Introduzione al mistero di Cristo	3
Pedagogia fondamentale	3
Sacra Scrittura (Introduzione generale - Antico Testamento)	9
Seminario metodologico	2
Storia della Chiesa antica e Patrologia	6
Storia della Chiesa medioevale	4
Storia della filosofia 1	5
Teologia dogmatica (Mistero di Dio, Cristologia, Mariologia)	9
Teologia fondamentale	8
Teologia Morale (morale fondamentale, morale religiosa)	8

Secondo anno	ECTS
Diritto canonico	4
Elementi di antropologia filosofica e religiosa	5
Teologia liturgica	3
Sacra Scrittura (S. Paolo, S. Giovanni, Lettere cattoliche)	8
Seminario di Sacra Scrittura	3
Storia della Chiesa (moderna e contemporanea)	4
Sociologia della religione	3
Storia delle religioni (Teologia delle religioni, Ebraismo, Islamismo, Buddismo, Induismo)	5
Storia dell'Ecumenismo e dialogo interreligioso	3
Teologia dogmatica (Antropologia ed escatologia)	9
Teologia spirituale	3
Lingua straniera (inglese)	8

Terzo anno	ECTS
Didattica generale e della religione	3
Istituzioni di filosofia	5
Pedagogia del ciclo di vita	3
Psicologia generale e religiosa	3
Sacra Scrittura (Sinottici e Atti degli Apostoli)	9
Seminario di didattica dei processi formativi	3
Storia della teologia protestante	3
Storia della teologia ortodossa	3
Storia della filosofia 2	5
Teologia dogmatica (Ecclesiologia e sacramentaria)	9
Teologia Morale (morale della vita fisica, sessuale e familiare, socio-politico-economica)	9
Teoria e ordinamento della scuola e delle istituzioni educative	3
Prova finale	7

Si ricorda che le discipline indicate per il II ed il III anno vengono offerte ad anni alterni. Lo studente è tenuto a frequentarle in ragione dell'anno di immatricolazione.

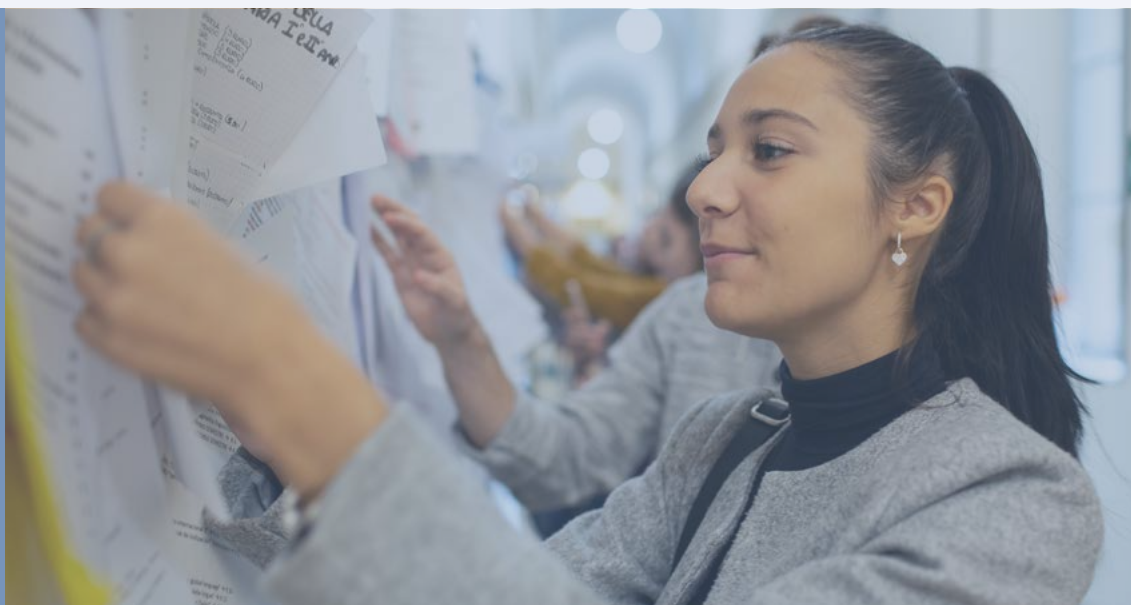

## Laurea magistrale

### Curriculum Insegnanti di religione cattolica

Primo anno	ECTS
Letteratura e Cristianesimo	4
Mezzi di comunicazione e nuove tecnologie per la didattica	4
Simbologia e arte sacra	3
Complementi di storia della Chiesa	3
Teologia del laicato	3
Teologia e sapere scientifico	3
Seminario tematico (Anno B)	3
Tirocinio (Anno B)	10
Laboratorio (Anno B) (I modulo) Laboratorio (Anno B) (II modulo)	5+5
Lingua straniera (francese, o comunque diversa dal triennio)	8
Didattica dell'IRC (Anno B)	3
Secondo anno	ECTS
Agiografia	3
Dottrina sociale della Chiesa	3
Sette e nuovi movimenti religiosi	3
Pedagogia della comunicazione	3
Temi attuali di filosofia	4
Temi attuali di teologia morale e bioetica	4
Complementi di Sacra Scrittura	4
Bibbia e liturgia	3
Seminario tematico (Anno A)	3
Tirocinio (Anno A)	10
Laboratorio (Anno A) (I modulo) Laboratorio (Anno A) (II modulo)	5+5
Didattica dell'IRC (Anno A)	3
Seminario di Pedagogia	3
Prova finale	10

### Curriculum Pastorale

Il curriculum "Pastorale" sarà attivato solo al raggiungimento di un congruo numero di studenti. Il relativo piano di studi sarà riportato nella Guida dello Studente.

Si ricorda che le discipline sopra riportate vengono offerte ad anni alterni. Lo studente è tenuto a frequentarle in ragione dell'anno di immatricolazione.

# Come ci si iscrive

## Modalità e termini di iscrizione

I dettagli circa le modalità di iscrizione, da completare comunque entro l'inizio delle lezioni previsto il 17 settembre 2022, verranno comunicati tramite il sito web dell'Ateneo ([www.unicatt.it](http://www.unicatt.it)) a mezzo della pubblicazione delle specifiche procedure d'ammissione.

## Titoli di accesso

- **Laurea triennale**  
Al corso di laurea triennale possono accedere, previa verifica dei requisiti necessari, coloro che siano muniti di diploma valido per l'accesso all'Università, oppure di una laurea.
- **Laurea magistrale**  
Al corso di laurea magistrale possono accedere, previa verifica dei requisiti necessari, coloro che siano muniti di laurea triennale in Scienze religiose, conseguita o da conseguire entro aprile 2023, oppure Diploma Accademico di Magistero in Scienze religiose.

## Colloqui di orientamento

È previsto un colloquio di orientamento all'iscrizione per comprendere se le aspettative dello studente siano coerenti con il percorso formativo proposto dall'Istituto e se possieda una preparazione di base adeguata alla miglior fruizione dell'offerta didattica.

Il colloquio potrà essere sostenuto in una delle seguenti date: 4 luglio; 2 settembre; 12 settembre. Informazioni dettagliate sulle modalità di iscrizione al colloquio e luoghi ed orari di svolgimento saranno pubblicate sul sito web dell'Istituto: [breccia.unicatt.it/ISSR](http://breccia.unicatt.it/ISSR).

## Uditori

Gli insegnamenti proposti dall'Istituto sono aperti anche ad uditori e possono essere frequentati per aggiornamento culturale da parte degli insegnanti, previa iscrizione. Informazioni al riguardo possono essere ottenute rivolgendosi al Polo studenti.





# ISSR: vita da studente

Si sollecitano gli studenti a dare disponibilità per organizzare momenti spirituali, culturali e ricreativi, invitandoli a rivolgersi ai rappresentanti degli studenti, i quali sono a disposizione anche per raccogliere domande, problemi, suggerimenti da inoltrare al Direttore. Il quale, se lo si ritiene necessario, può decidere di

convocare un'assemblea degli studenti.

Nel limite del possibile, si chiede agli studenti di cercare il confronto con i docenti, anche per approfondimenti personali. I docenti, oltre al Direttore dell'Istituto, sono disponibili per confronti e questioni relative all'intero percorso di studi.

## Lezioni e attività pratiche

La frequenza alle lezioni ed alle attività pratiche (laboratori, seminari, tirocini) è obbligatoria.

Per essere ammessi agli esami di profitto è richiesta la frequenza di almeno 2/3 delle lezioni frontali. Le attività pratiche, per la loro stessa natura, devono essere integralmente frequentate.

*La qualità dell'apprendimento dipende dalla qualità e quantità dello studio e dell'aggiornamento degli studenti. Ciò a maggior ragione per il fatto che l'insegnamento Religione Cattolica chiede di essere guadagnato ogni anno sul campo con la propria serietà, competenza, professionalità. Da qui deriva il senso dell'obbligo della frequenza che, oltre*

*alle norme dell'Istruzione, risiede anche nella consapevolezza della necessità di formarsi con la dovuta competenza per il servizio che si intende svolgere.*

Le lezioni di svolgeranno, di norma, nelle serate di martedì (dalle ore 17.30 alle ore 20.30), giovedì (dalle ore 17.30 alle ore 20.30) e nella giornata di sabato (dalle ore 9.30 alle ore 17.15).

N.B. Per l'anno accademico 2022/2023 le lezioni saranno erogate in dual mode, ciò garantirà la fruizione delle lezioni anche da remoto.

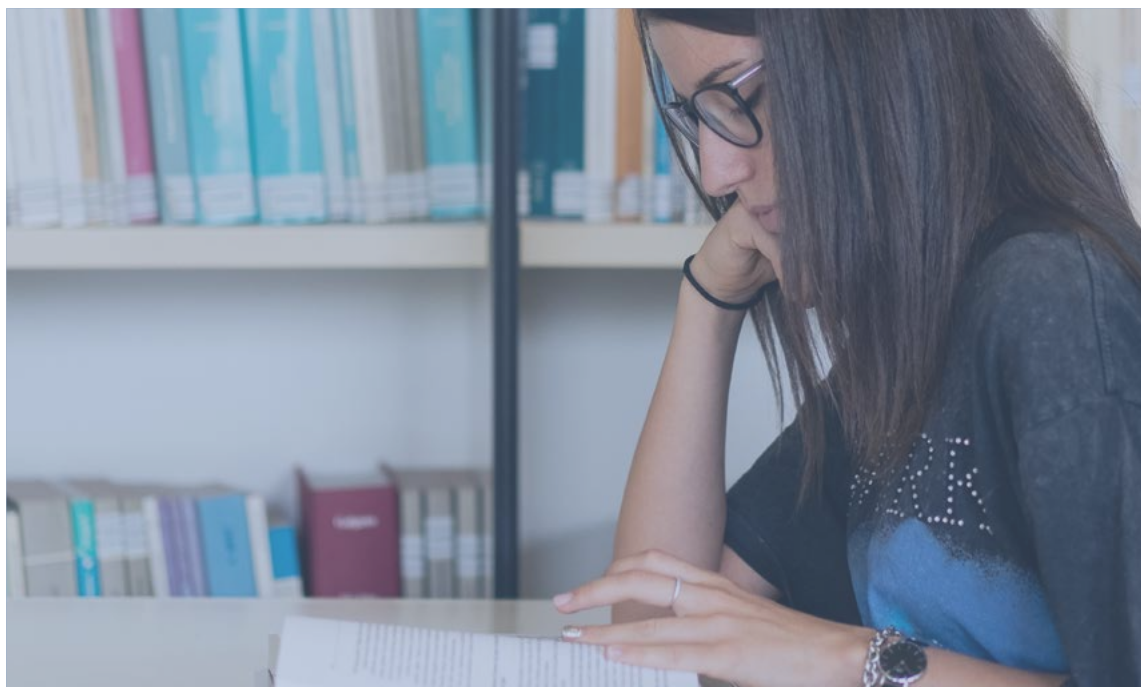

# L'Orientamento in Università Cattolica

Tutti i campus organizzano una giornata, virtuale o in presenza, dedicata a coloro che sono interessati ad un percorso di laurea magistrale: gli **Open day** sono l'occasione per conoscere l'Ateneo e l'offerta dei corsi grazie alle presentazioni dei docenti, approfondire le modalità di ammissione e scoprire tutti i servizi offerti.

Inoltre, lo staff dell'Orientamento e gli studenti iscritti in Università Cattolica sono a disposizione per rispondere ad ogni curiosità sui corsi e sulle procedure di ammissione, ma anche per scoprire - attraverso colloqui individuali ed esperienze universitarie dirette - tutte le opportunità che l'Ateneo riserva ai propri studenti per poter valorizzare al meglio il proprio percorso di studi.

Per tutti i dettagli sui corsi di laurea e per le modalità e le procedure di iscrizione, visita la pagina <https://www.unicatt.it/iscrizione-iscrizione-a-laurea-magistrale> o vieni a trovarci presso i nostri sportelli e agli appuntamenti previsti durante l'anno.



## Sportello Orientamento e tutorato

Puoi prenotare un colloquio informativo, da remoto o in presenza, attraverso questo link: [www.unicatt.it/orientamento-fissiamo-un-incontro](http://www.unicatt.it/orientamento-fissiamo-un-incontro)

- **Brescia - Via della Garzetta, 48**

Chiamaci: 800 954 459 se sei uno studente italiano - +39 02 7234 7234 se chiami dall'estero  
Da lunedì a venerdì dalle 8 alle 19, il sabato dalle 9 alle 13

## I servizi per gli studenti

Opportunità di crescita culturale, professionale, personale



UCSC  
International



Servizio linguistico  
d'Ateneo



Libreria  
e biblioteche



Aule  
informatiche



Orientamento  
e tutorato



Borse di studio, mense,  
soluzioni abitative,  
agevolazioni...



Integrazione  
studenti con disabilità  
e DSA



Stage  
e placement



UNIVERSITÀ  
CATTOLICA  
del Sacro Cuore

[www.unicatt.it](http://www.unicatt.it)